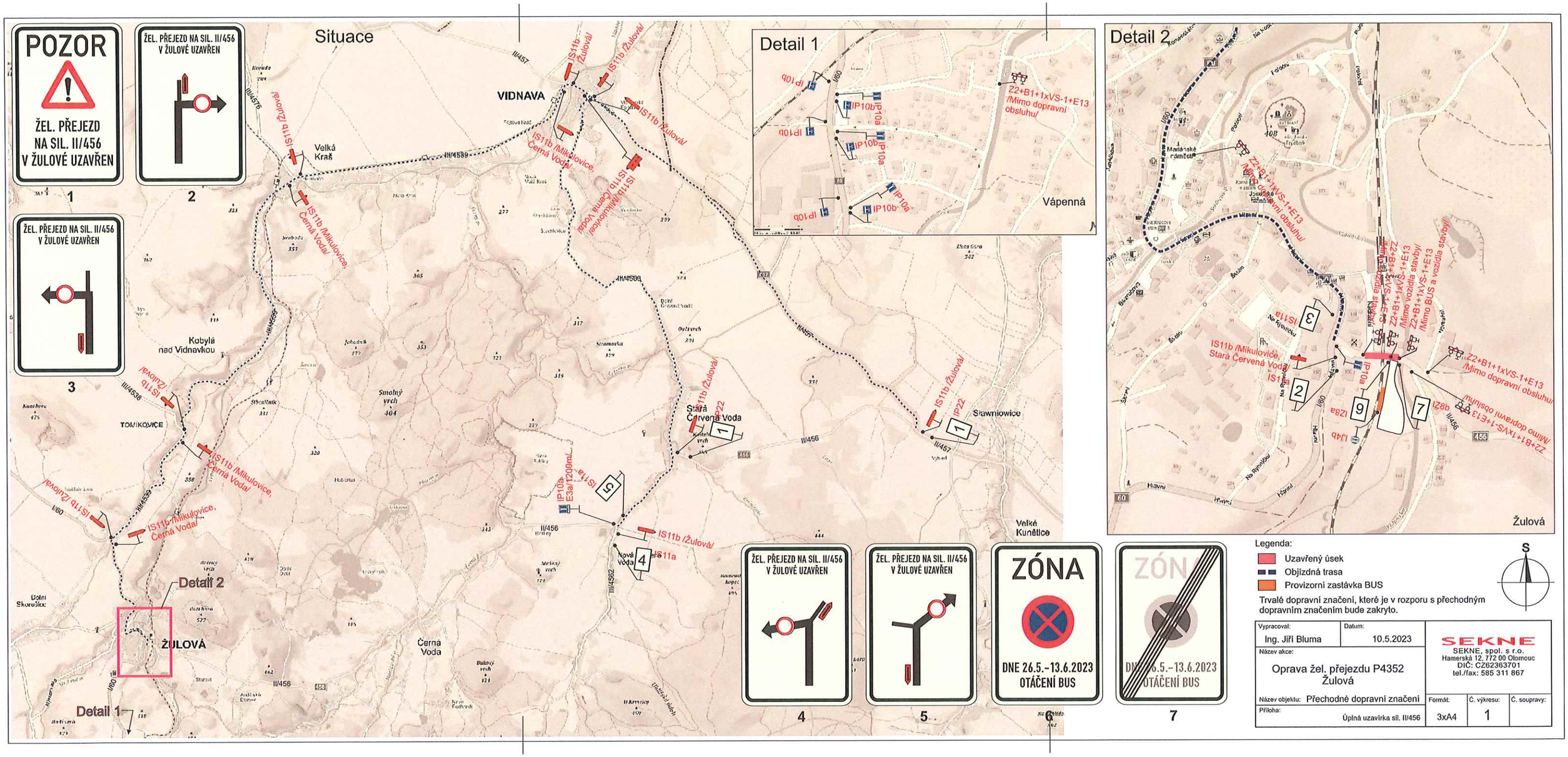

ODSOUHLASENÁ PŘÍLOHA
ke stanovisku - vyjádření k dokumentaci
Krajské ředitelství policie Olomouckého kraje
Č.j. KRPM- 58159/ČJ-2023-000006
Dne 17.5.2023
Za správnost: Mgr.

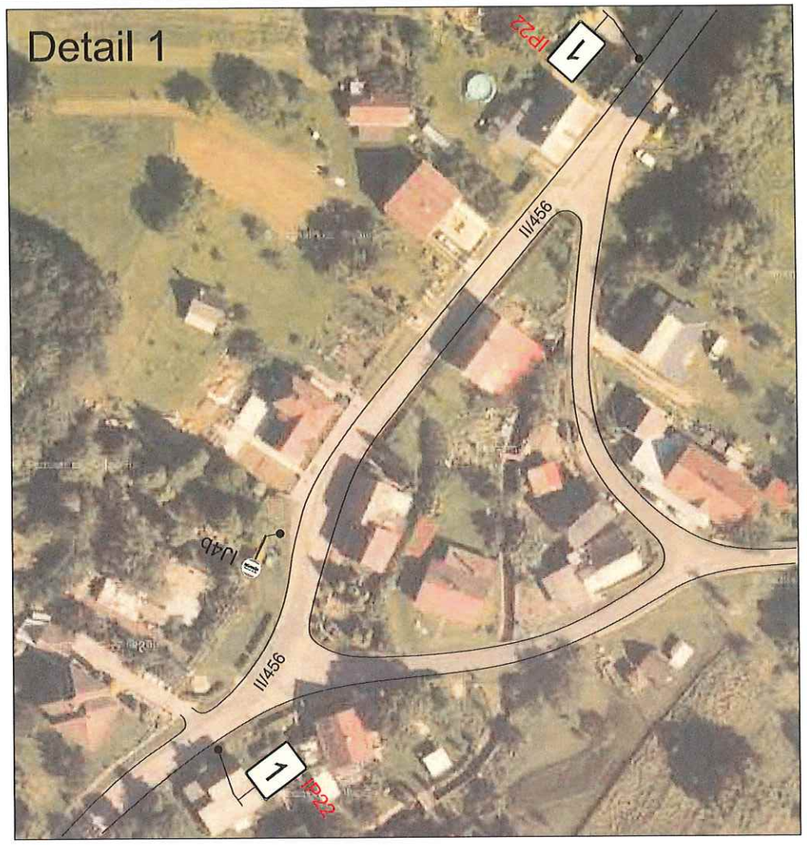

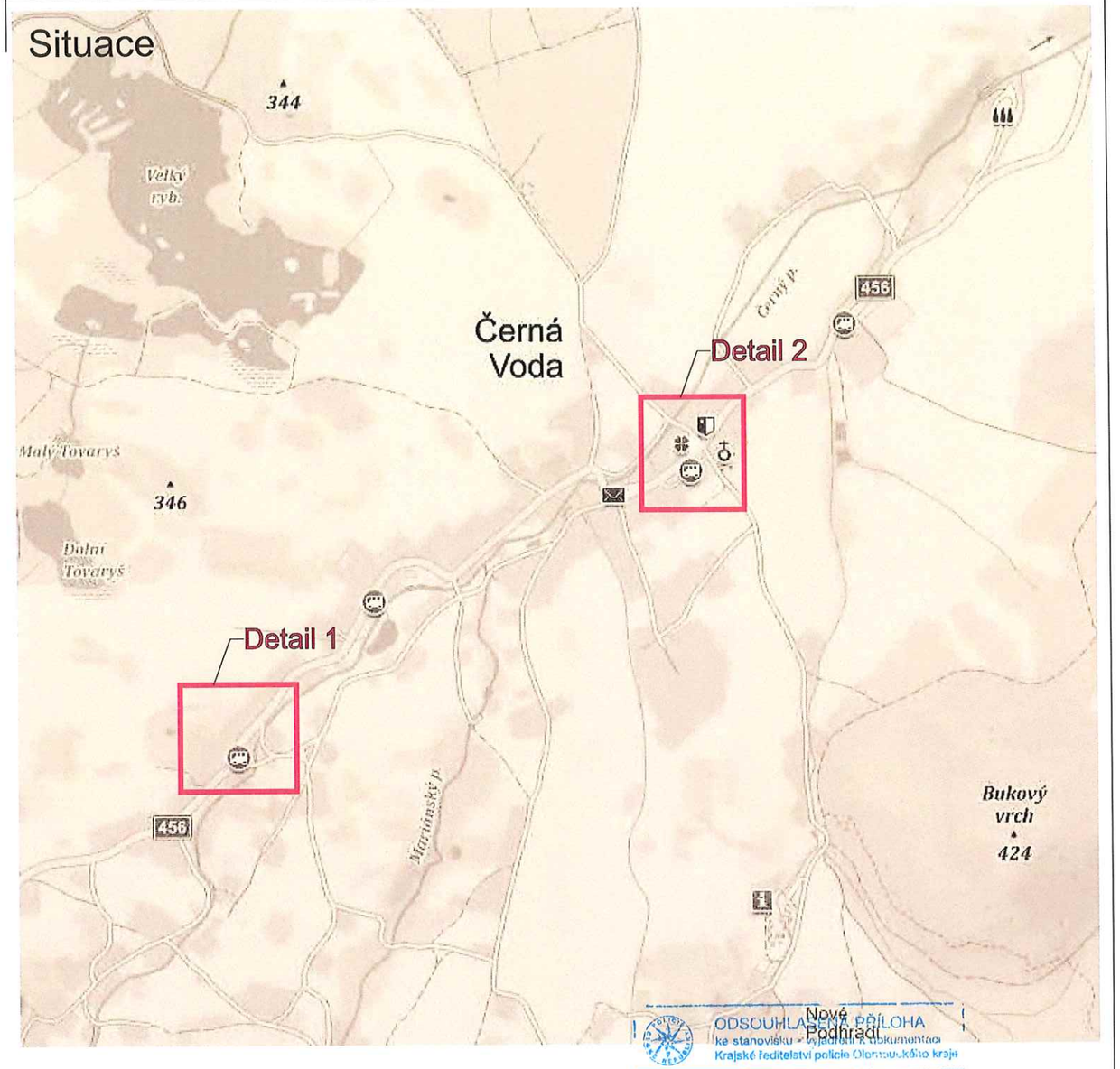

ODSOUHLASENÍ PŘÍLOHA
ke stanovišti - vydání k dokumentaci
Krajské ředitelství policie Olomouckého kraje
Č.j KRPM- 58159/ČJ-2023-1106
Dne 17.5.2023
Za správnost Mgr.

1

S

Legenda:

Dopravní značení B28 s datem platnosti bude umístěno 7 dní před zahájením stavby.

Vypracoval: Ing. Jiří Bluma	Datum: 20.4.2023	SEKNE SEKNE, spol. s r.o. Hamerská 12, 772 00 Olomouc DIČ: CZ62363701 tel./fax: 585 311 867
Název akce: Oprava žel. přejezdu P4352 Žulová		
Název objektu: Přechodné dopravní značení		Formát: 2xA4 / Č. výkresu: 2 / Č. soupravy:
Příloha: Zastávky BUS		